Febrero 2021
Informe Arqueológico

GABARK 2013, S.L.

CONSULTORES EN PATRIMONIO HISTÓRICO

INFORME DE ACTUACIÓN ARQUEOLÓGICA PARA EL PRYECTO DE RESTURACIÓN DE LA IGLESIA DE SAN SALVADOR DE LEGANÉS, (MADRID)

FASE DE SONDEOS Y CONTROL DE MOVIMIENTOS DE TIERRAS

TOMO 2

Promotor: **DIÓCESIS DE GETAFE**

o

GABARK CONSULTORES EN PATRIMONIO HISTÓRICO 2013, S.L. CIF.: B86712494
Vereda de la solana 18, 28343 Valdemoro (Madrid) gabark2013@gmail.com Tfs.: 918659978, 656910417
Datos registrales: Tomo 31077, Libro: 0, Folio:102, Sección:8, Hoja: M559308 Inscripción: 1 / Fecha 24/05/2013 Año Pre.: 2013

FICHA TECNICA

PROYECTO ARQUEOLÓGICO:	RESTAURACIÓN DE LA IGLESIA DE SAN SALVADOR DE LEGANÉS
EQUIPO REDACTOR PROPUESTA ARQUEOLÓGICA:	Pilar Oñate Baztán (Arqueóloga) GABARK , CONSULTORES EN PATRIMONIO HISTÓRICO 2013, S.L. Vereda de la Solana 18/20, 28343 Valdemoro Móvil: 656 91 04 17 Gabark2013@gmail.com
TIPO DE ACTUACIÓN ARQUEOLÓGICA	Sondeos y seguimiento y control de movimientos de tierras
PROYECTO:	RESTAURACIÓN DE LA IGLESIA DE SAN SALVADOR DE LEGANÉS
ARQUITECTO REDACTOR DEL PROYECTO:	Pedro Jaén Diego José Santos Torres**.**
PROMOTOR DEL ENCARGO	DIÓCESIS DE GETAFE

ANEXOS

DOCUMENTACIÓN CARTOGRÁFICA

PROMOTOR:		ARQUITECTOS	ARQUEÓLOGO	ESCALA	TÍTULO DEL PROYECTO :	TÍTULO DEL PLANO :	PLANO NUMERO
	DIÓCESIS DE GETAFE			GRÁFICA	RESTAURACIÓN DE LA IGLESIA DE SAN SALVADOR, LEGANÉS (MADRID)	PLANTA DE LA IGLESIA PREVIA A LA RESTAURACIÓN	HOJA 7 DE 7

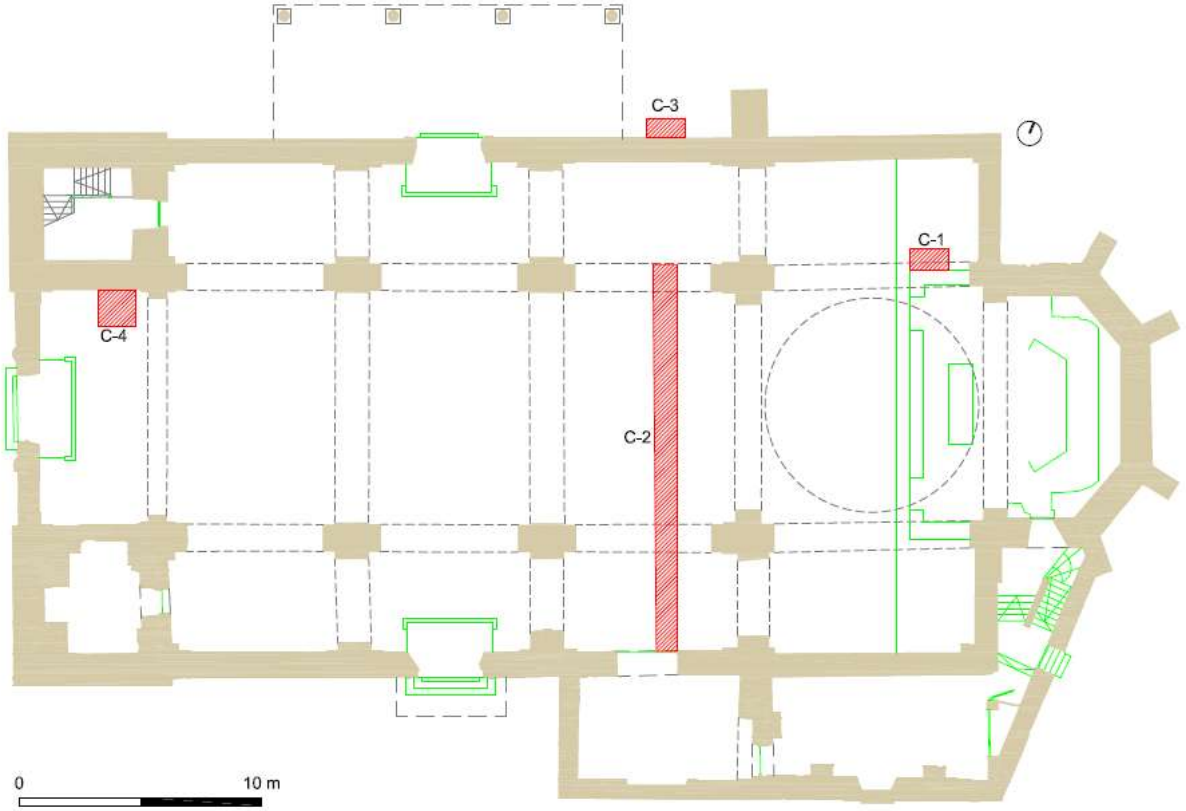

PROMOTOR:		ARQUITECTOS	ARQUEOLOGO:	ESCALA	TITULO DEL PROYECTO :	TITULO DEL PLANO :	PLANO NUMERO
	DIÓCESIS DE GETAFE	PEDRO JAEN DIEGO JOSÉ SANTOS TORRES	PILAR OÑATE BAZTÁN GABARK 2013, S.L.	GRAFICA	RESTAUTACIÓN DE LA IGLESIA E SAN SALVADOR, LEGANÉS (MADRID)	CATAS ARQUEOLÓGICAS	HOJA 2 DE 7

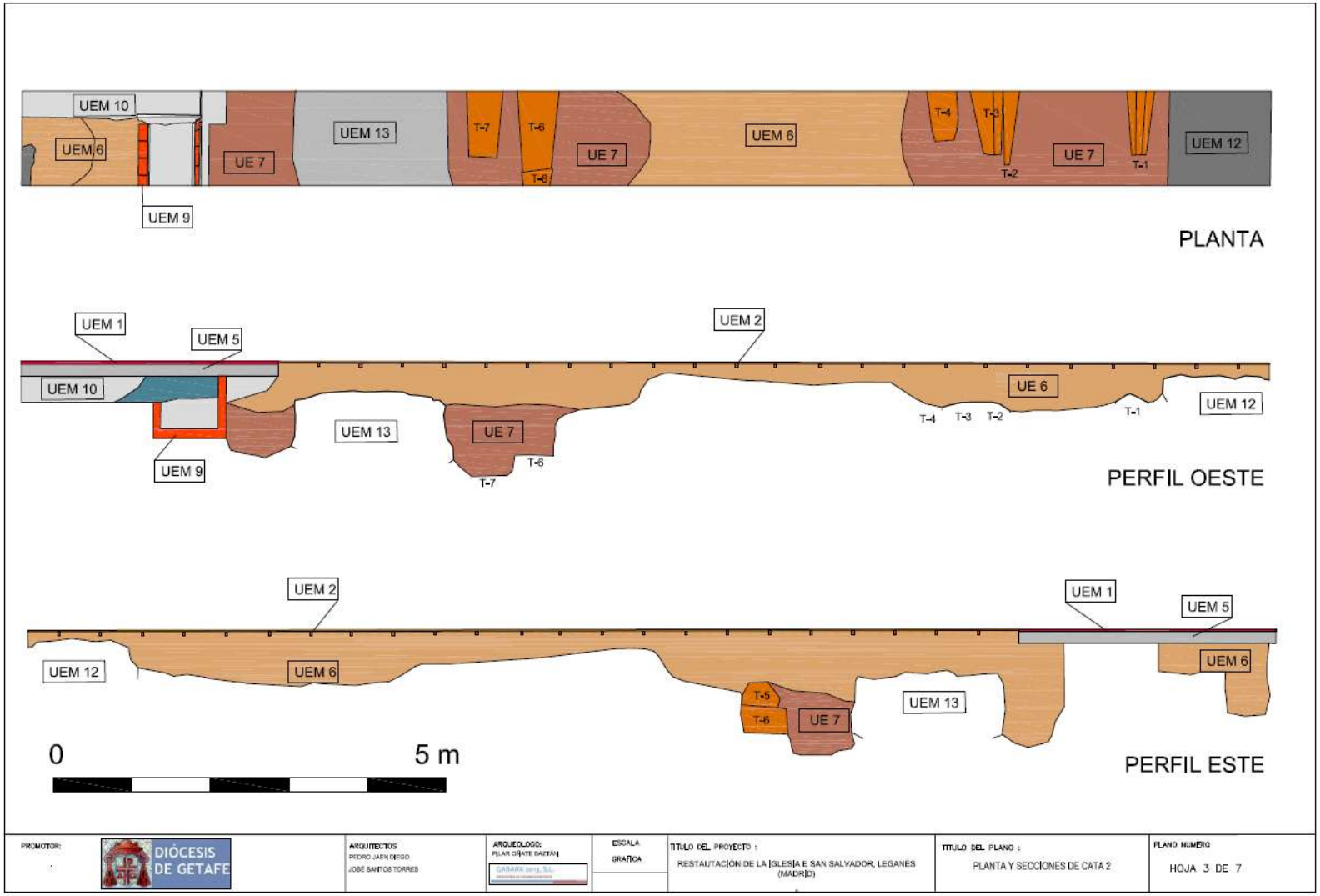
UEM 10
UEM 6
UEM 9
UE 7
UEM 13
T-7
T-6
T-8
UE 7
UEM 6
T-4
T-3
T-2
UE 7
T-1
UEM 12
PLANTA
UEM 1
UEM 5
UEM 2
UEM 10
UEM 9
UEM 13
UE 7
T-6
T-7
UE 6
T-4
T-3
T-2
T-1
UEM 12
PERFIL OESTE
UEM 2
UEM 12
UEM 6
T-5
T-6
UE 7
UEM 13
UEM 1
UEM 5
UEM 6
0
5 m
PERFIL ESTE
PROMOTOR:
DIÓCESIS DE GETAFE
ARQUITECTOS
PEDRO JAEN DIEGO
JOSE SANTOS TORRES
ARQUEOLOGO:
PILAR ORJATE BAZTAN
GABARK 2013, S.L.
ESCALA
GRAFICA
TITULO DEL PROYECTO :
RESTAUTACIÓN DE LA IGLESIA E SAN SALVADOR, LEGANÉS (MADRID)
TITULO DEL PLANO :
PLANTA Y SECCIONES DE CATA 2
PLANO NUMERO
HOJA 3 DE 7

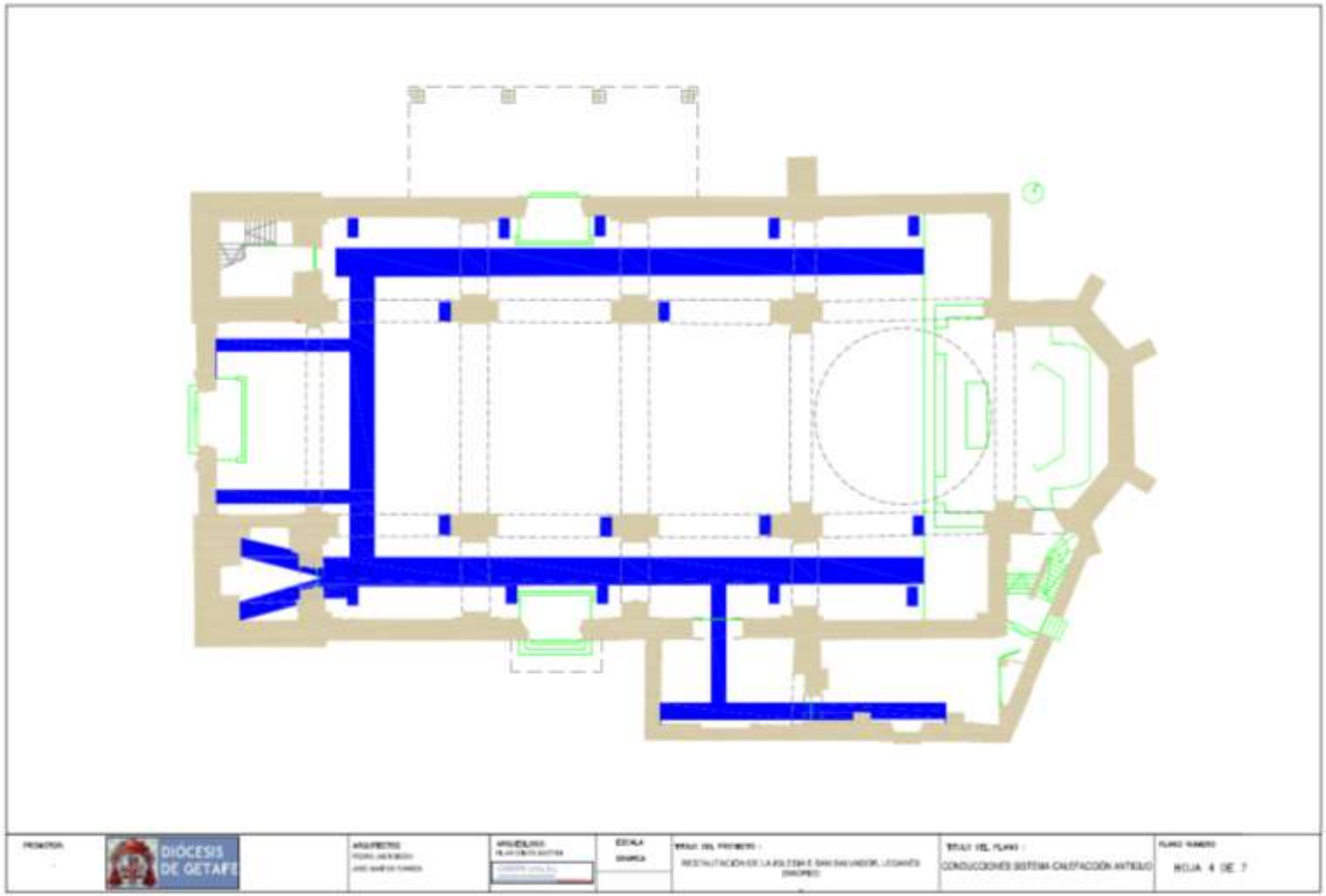
DIÓCESIS DE GETAFE
CONDUCCIONES SISTEMA CALEFACCIÓN ANTIGUO
HOJA 4 DE 7

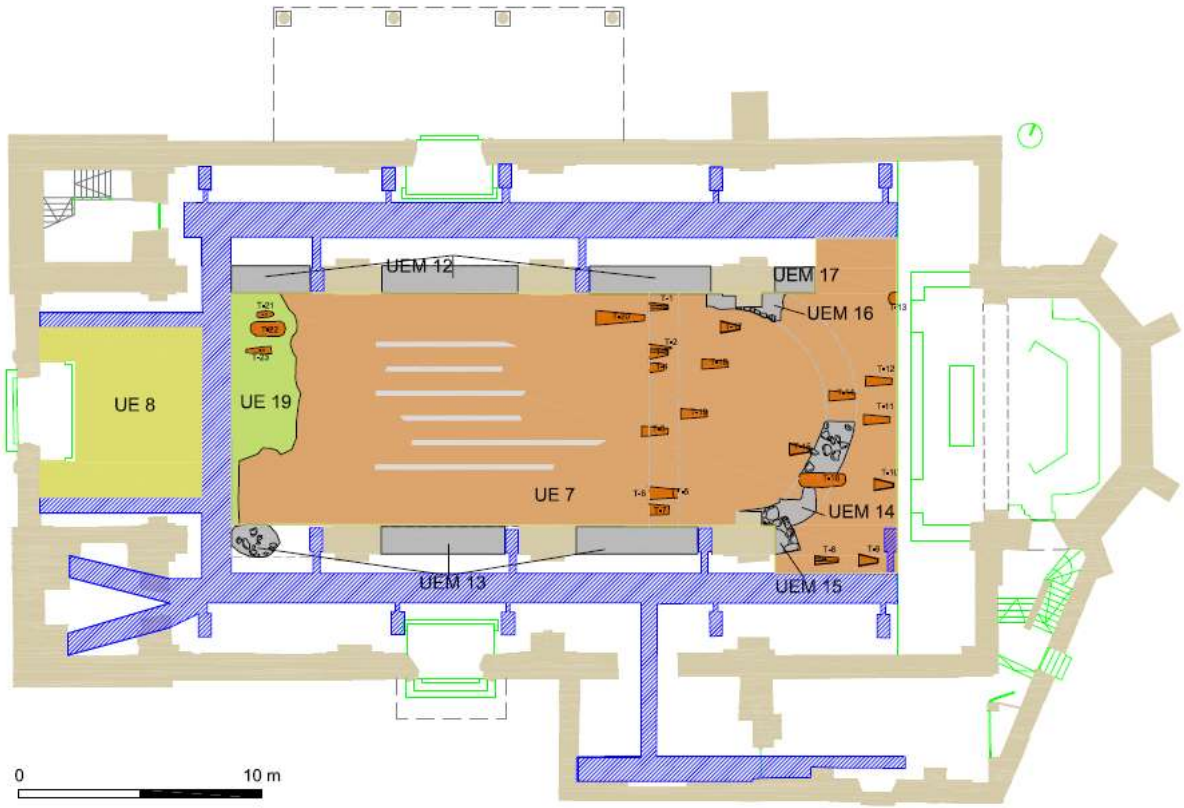

PROMOTOR: DIÓCESIS DE GETAFE

ARQUITECTOS: PEDRO JAEN DIEGO, JOSÉ SANTOS TORRES

ARQUEÓLOGO: PILAR OÑATE BAZTÁN

TÍTULO DEL PROYECTO: RESTAUTACIÓN DE LA IGLESIA E SAN SALVADOR, LEGANÉS (MADRID)

TÍTULO DEL PLANO: UNIDADES ESTRATIGRÁFICAS

PLANO NUMERO: HOJA 5 DE 7

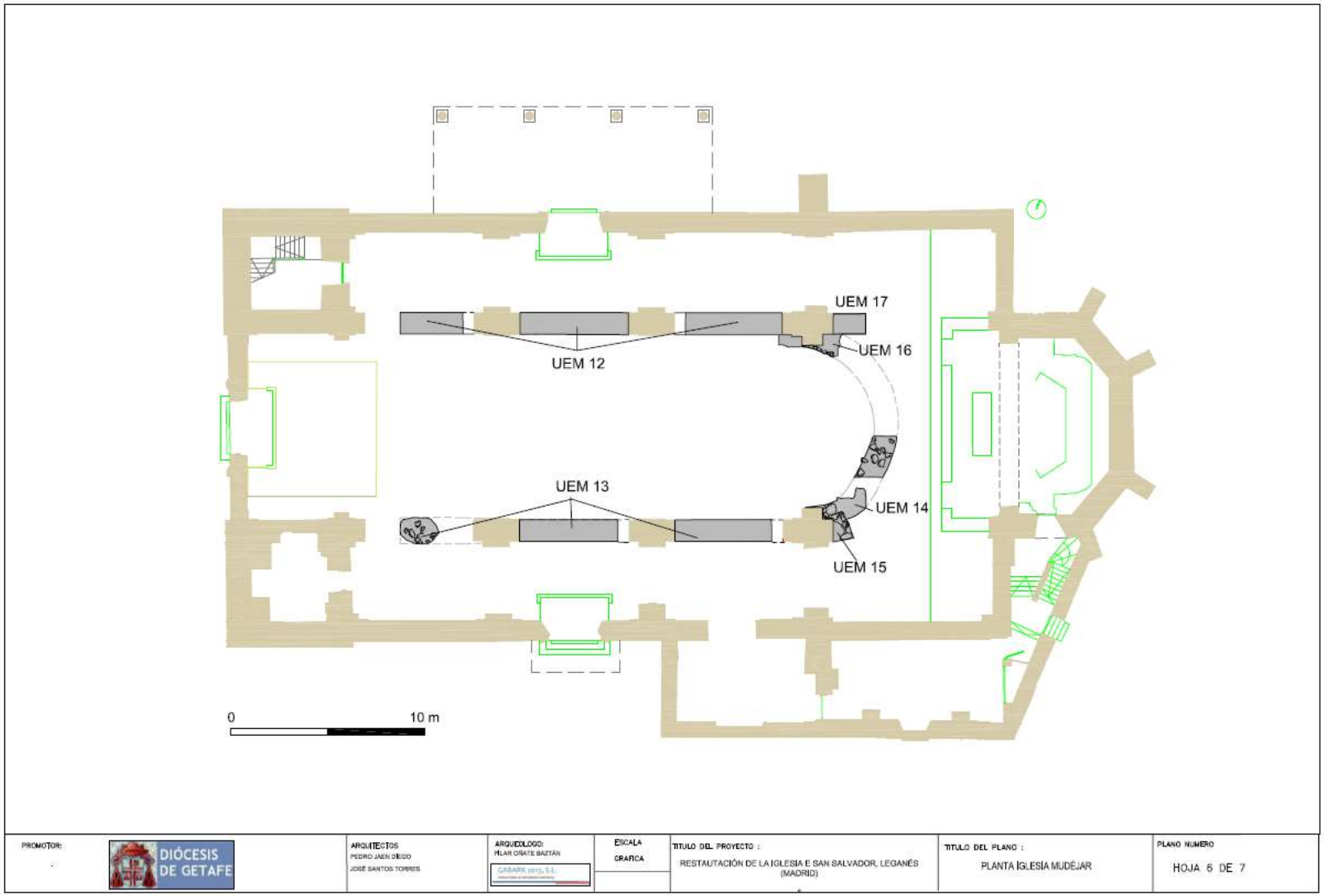
UEM 17
UEM 16
UEM 12
UEM 13
UEM 14
UEM 15
0
10 m
PROMOTOR:
DIÓCESIS DE GETAFE
ARQUITECTOS
PEDRO JAÉN DIEGO
JOSÉ SANTOS TORRES
ARQUEÓLOGO:
PILAR ORATE BAZTÁN
GABARK 2013, S.L.
ESCALA
GRAFICA
TITULO DEL PROYECTO :
RESTAUTACIÓN DE LA IGLESIA E SAN SALVADOR, LEGANÉS (MADRID)
TITULO DEL PLANO :
PLANTA IGLESIA MUDÉJAR
PLANO NUMERO
HOJA 6 DE 7

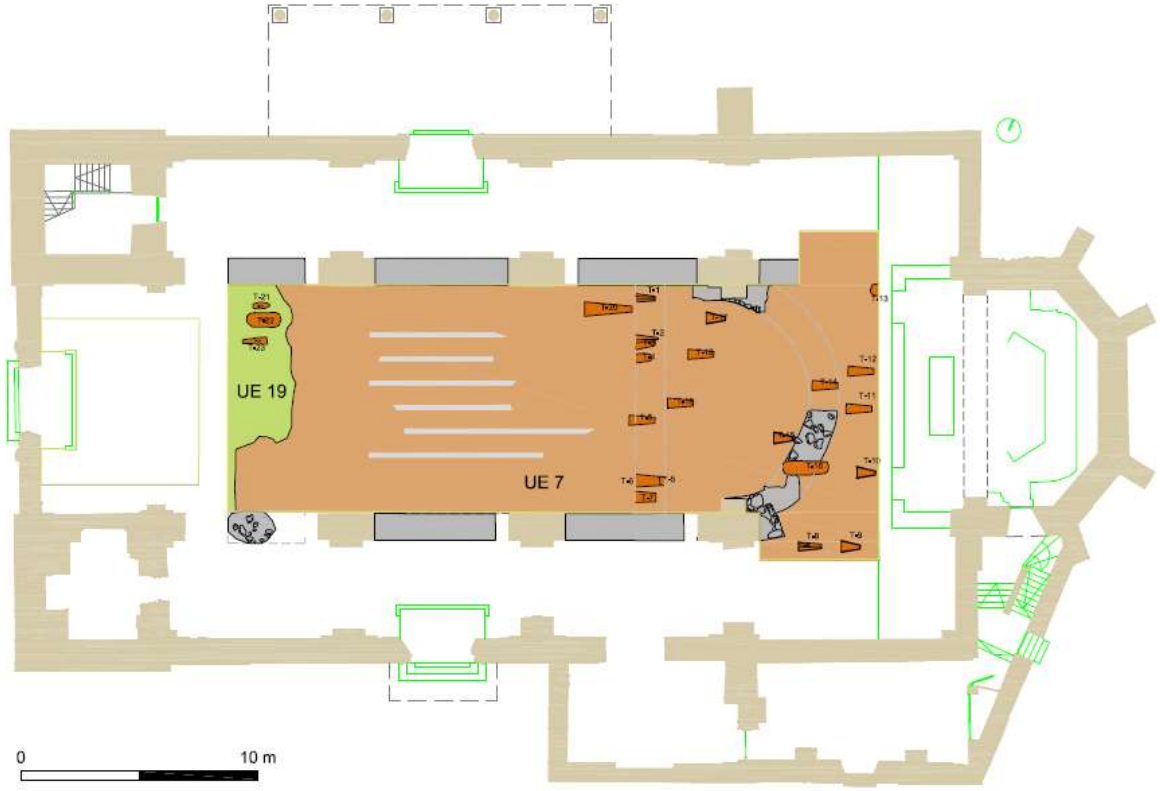

PROMOTOR:	ARQUITECTOS	ARQUEOLOGO:	ESCALA	TITULO DEL PROYECTO :	TITULO DEL PLANO :	PLANO NUMERO
DIÓCESIS DE GETAFE	PEDRO JAEN DIEGO JOSÉ SANTOS TORRES	PILAR DÑATE BAZTÁN GABARK 2013, S.L.	GRAFICA	RESTAUTACIÓN DE LA IGLESIA E SAN SALVADOR, LEGANÉS (MADRID)	NECRÓPOLIS	HOJA 7 DE 7